

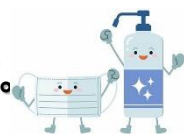

コロナ対策として毎日の消毒はかさず  
実施しておりますので、安心してご利用いただけます。



# 水泳(大人)

## 教室

|   |  |              |
|---|--|--------------|
| <p>4,400円(全10回)<br/>※3,960円(9回)<br/>別途、1回毎に施設使用料が必要です。<br/>途中からのご参加の場合は440円×残りの回数</p> | <p>水着、スイミングキャップ、ゴーグル、<br/>バスタオル(袋に入れてお持ちください。)</p> | <p>サブプール</p> |
|---|--|--------------|

| 曜日・時間                                       | 対象年齢                         | 定員                       |
|---|------------------------------|--------------------------|
| <p>水曜日… 9:40~10:45<br/>金曜日… 13:25~14:30</p> | <p>16歳以上<br/>(高校生相当年齢以上)</p> | <p>水曜日・金曜日<br/>各 50名</p> |

| 新規申込開始日時・受付方法 |      |                               |
|---------------|------|-------------------------------|
| 開始日           | 受付方法 | 開始時間                          |
| 7/11<br>(月)   | 窓口受付 | 9:00~                         |
|               | 電話受付 | 受付開始日のみ<br>10:00~<br>以降は9:00~ |



レベルに合った  
レッスンを行います  
楽しくみんなで  
泳ぎましょう!

### 《2022年度 第2期日程表》

|        | ①   | ②    | ③    | ④    | ⑤     | ⑥     | ⑦     | ⑧     | ⑨     | ⑩     |
|--------|-----|------|------|------|-------|-------|-------|-------|-------|-------|
| 水曜日クラス | 9/7 | 9/21 | 9/28 | 10/5 | 10/12 | 10/19 | 10/26 | 11/2  | 11/9  |       |
| 金曜日クラス | 9/9 | 9/16 | 9/30 | 10/7 | 10/14 | 10/21 | 10/28 | 11/11 | 11/18 | 11/25 |

### 《ご案内事項》

- **途中からのご参加もできます。**
- イベント開催などの都合により、日程が急遽変更となる場合がございます。  
なお、その場合は事前にご案内いたしますので、予めご了承ください。
- 日程については、毎週の開催ではございませんのでご注意ください。
- 振替システムはございません。予めご了承ください。

### 水泳教室



お問い合わせ  
お申込みはこちら!!



## 東和薬品RACTABドーム

(大阪府立門真スポーツセンター)

TEL 072-881-3715

営業時間：9:00~21:00〔各種手続きは19:30まで〕

休館日：毎月第2火曜日(祝日の場合は翌水曜日が休館)

〔8月無休/12月第2月・火曜日〕及び年末年始