

コロナ対策として毎日の消毒はかかさず  
実施しておりますので、安心してご利用いただけます。

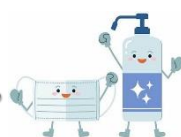

# 水泳(キッズ) 教室

| 受講料(税込)   | 持ち物  | 開催場所         |
|---|--|--------------|
| <b>5,700円(全10回)</b><br><b>※5,130円(9回)</b><br>別途、1回毎に施設使用料が必要です。<br>途中からのご参加の場合は570円×残りの回数 | 水着、スイミングキャップ、ゴーグル、<br>バスタオル(袋に入れてお持ちください。) | <b>サブプール</b> |

| 曜日  | クラス     | 定員  | 時間          | 新規申込開始日時・受付方法 |  |
|-----|---------|-----|-------------|---------------|--|
|     |         |     |             | 開始日           | 開始時間   |
| 月曜日 | ステップアップ | 15名 | 16:25~17:30 | 7/11<br>(月)   | 窓口受付<br>9:00~<br><br>電話受付<br>受付開始日のみ<br>10:00~<br>以降は9:00~ |
| 水曜日 | 未就園児    | 20名 | 10:55~12:00 |               |  |
|     | ステップアップ | 15名 | 15:55~17:00 |               |  |
| 木曜日 | ステップアップ | 15名 | 16:55~18:00 |               |  |
|     | 未就園児・幼児 | 50名 | 14:40~15:45 |               |  |
|     | 幼児・学童   | 80名 | 15:55~17:00 |               |  |
|     | ステップアップ | 30名 | 17:25~18:30 |               |  |
| 金曜日 | ステップアップ | 30名 | 18:25~19:30 |               |  |
|     | 未就園児・幼児 | 50名 | 14:40~15:45 |               |  |
|     | 幼児・学童   | 80名 | 15:55~17:00 |               |  |
|     | ステップアップ | 30名 | 17:25~18:30 |               |  |
|     | ステップアップ | 30名 | 18:25~19:30 |               |  |

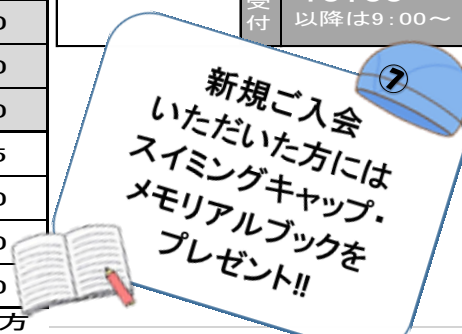

未就園児...2~4歳、ステップアップクラスは25m以上泳げる方  
(2022年度 2期日程表)

| 曜日  | クラス     | ①   | ②    | ③    | ④    | ⑤     | ⑥     | ⑦     | ⑧     | ⑨     | ⑩     |
|-----|---------|-----|------|------|------|-------|-------|-------|-------|-------|-------|
| 月曜日 | 全クラス    | 9/5 | 9/12 | 9/26 | 10/3 | 10/17 | 10/24 | 10/31 | 11/7  | 11/14 | 11/21 |
| 水曜日 | 未就園児    | 9/7 | 9/21 | 9/28 | 10/5 | 10/12 | 10/19 | 10/26 | 11/2  | 11/9  |       |
|     | ステップアップ | 9/7 | 9/21 | 9/28 | 10/5 | 10/12 | 10/19 | 10/26 | 11/2  | 11/9  | 11/16 |
| 木曜日 | 全クラス    | 9/8 | 9/22 | 9/29 | 10/6 | 10/13 | 10/20 | 10/27 | 11/10 | 11/17 | 11/24 |
| 金曜日 | 全クラス    | 9/9 | 9/16 | 9/30 | 10/7 | 10/14 | 10/21 | 10/28 | 11/11 | 11/18 | 11/25 |

## 《ご案内事項》

- **途中からのご参加もできます。**
- イベント開催などの都合により、日程が急遽変更となる場合がございます。  
 なお、その場合は事前にご案内いたしますので、予めご了承ください。
- 日程については、毎週の開催ではございませんのでご注意ください。
- 振替システムはございません。予めご了承ください。

水泳教室



お問い合わせ  
お申込みはこちら!!



東和薬品 RACTAB ドーム  
 (大阪府立門真スポーツセンター)  
**TEL 072-881-3715**

営業時間: 9:00~21:00 [各種手続きは19:30まで]  
 休館日: 毎月第2火曜日(祝日の場合は翌水曜日が休館)  
 [8月無休/12月第2月・火曜日] 及び年末年始